令和２年11月６日

中央小学校高学年の皆さまへ

笠岡東公民館　館長　山田　直人
中央小学校PTA会長　田邊　朋希

土曜遊びのプラザ「親子で応神山へ登ろう！」

1. 日　　時　　令和　２年　12月　５日(土)　小雨決行

2. 集合場所　　笠岡東公民館　受付8:30分～

＊＊登山コース＊＊

笠岡東公民館出発(9:00)→　富岡(徳民於賀神社)→　南尾根　→　応神山頂上
→　東尾根　→　絵師　→　公民館帰着(13:00頃)(予定)

3. 募集対象者　　小学生４･５･６年生とその保護者　(定員20組)

4. 持参品　　マスク　手袋　帽子　水筒　長袖長ズボン　リュックサック　小雨のとき雨具

5. 申込先　　中央小学校又は笠岡東公民館

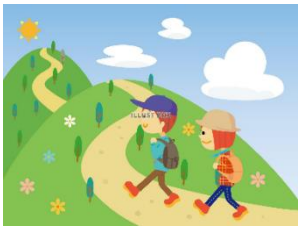

6. 申込締切　　**令和２年11月21日(土)　締切日厳守**

7. 参加費　　100円(障害保険代／1人につき)

8. その他　　コースは約6kmです。(出発前に体温の測定をします。)

✧ 歩きやすい服装･靴でお願いします。

✧ 体力･脚力に自信のない方はご遠慮ください。コース内にトイレはありません。

✧ なお傷害･紛失その他の事故について応急処置を除き一切責任を負いません。
(但し、一日傷害保険には公民館で加入します。)

---------- きりとり ----------

土曜遊びのプラザ「親子で応神山へ登ろう」申込書

住　所	笠岡市	電　話:　　-　　-	
		年齢(学年)	性　別
保護者氏名	ふりがな(　　)	歳	男　・　女
氏　名	ふりがな(　　)	歳(　　学年)	男　・　女
氏　名	ふりがな(　　)	歳(　　学年)	男　・　女

お申込・お問合先　笠岡東公民館：67－4016　締切11月21日（土）